



GMT MONTHLY MEMBERSHIP PROGRESS REPORT

Results as of: 5/31/2019

Multiple District M

LOCATION: PARAGUAY

GMT: AGRIPINA JARA DE GINARD

GMT DE AE 3

| Clubes | | | | socios | | | |
|-------------------------|-----------------------|---------------|----------------------|-------------------------|--------------------------------|--------------------------|---|
| RESULTADOS DE 2018-2019 | | | | RESULTADOS DE 2018-2019 | | | |
| TRIMESTRE | META DE CLUBES NUEVOS | NUEVOS CLUBES | CLUBES DADOS DE BAJA | TRIMESTRE | META DE AUMENTO NETO DE SOCIOS | AUMENTO ACTUAL DE SOCIOS | Nº REAL DE SOCIOS DADOS DE BAJA (incluidos traslados) |
| JUL/AGO/SEP | 1 | 1 | 0 | JUL/AGO/SEP | 101 | 94 | 135 |
| OCT/NOV/DIC | 1 | 1 | 2 | OCT/NOV/DIC | 80 | 141 | 247 |
| ENE/FEB/MAR | 1 | 3 | 1 | ENE/FEB/MAR | 55 | 100 | 91 |
| ABR/MAYO/JUN | 0 | 2 | 0 | ABR/MAYO/JUN | 40 | 160 | 67 |

METAS Y CIFRA ACUMULATIVA DE CLUBES NUEVOS

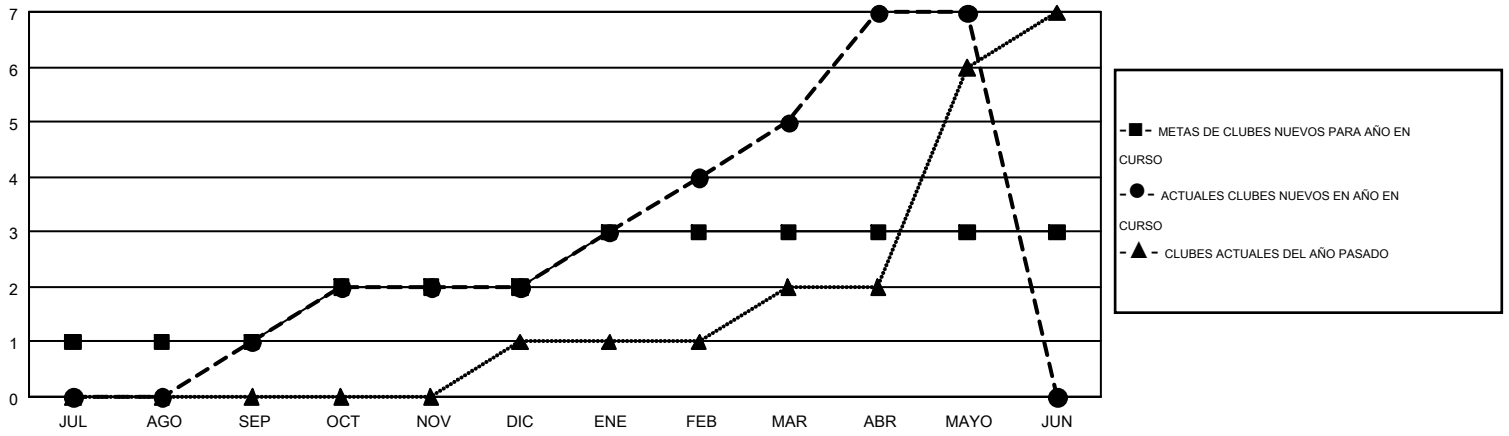

METAS Y CIFRA ACUMULATIVA DE SOCIOS

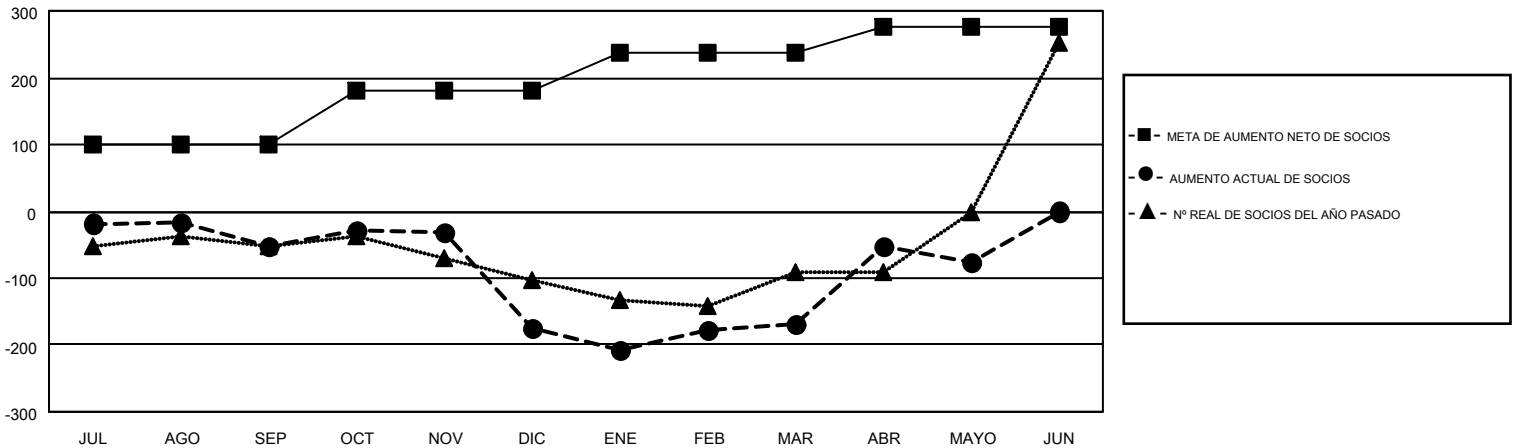

| | | | | |
|--|---|--|----------------|--|
| CLUBES DADOS DE BAJA: 3 | 60 CLUBS OF 108 AÑADIERON 1 O MÁS SOCIOS NUEVOS | <u>DISTRIBUCIÓN POR SEXO</u> | | |
| SOCIOS DADOS DE BAJA | | MASCULINO | 1,540 (49.94%) | |
| FALLECIDOS | 15 | FEMENINO | 1,544 (50.06%) | |
| CLUB CANCELADO | 53 | TOTAL DE SOCIOS EN UNIDADES FAMILIARES | | |
| OTRO | 472 | | | |
| TOTAL | 540 | | | SOCIOS FAMILIARES QUE PAGAN LA MITAD DE LAS CUOTAS |
| HAGA CLIC AQUÍ PARA OBTENER LOS DATOS ACUMULATIVOS DE SOCIOS | | TOTAL DE SOCIOS EN UNIDADES FAMILIARES | | 1,088 |
| | | SOCIOS FAMILIARES QUE PAGAN LA MITAD DE LAS CUOTAS | | 634 |